

PAESAGGI VIVENTI IN 20 PARCHI SVIZZERI

I parchi svizzeri sono regioni molto speciali. Con i suoi paesaggi naturali e culturali mozzafiato, ogni parco è unico nel suo genere: natura preservata, specialità locali e storie affascinanti all'incontro con una popolazione dinamica e innovativa. Lontano dai sentieri turistici più battuti, i parchi promuovono un turismo sostenibile e rispettoso dell'ambiente: le offerte dei parchi sono accessibili con i mezzi pubblici, i visitatori sono sensibilizzati al rispetto della fauna e della flora e il loro soggiorno crea valore aggiunto in queste regioni. Inoltre, le «aziende partner» dei parchi si impegnano a favore della sostenibilità sulla base di valori comuni.

Maggiori informazioni su
www.parks.swiss



Nota editoriale

Foto: swissimage / Schweiz Tourismus / Markus Buehler-Rasom / Lucia Degonda
NONOphotography&film / Dolf Roten
PostAuto AG

Cartografia: Metzger Rottmann Bürge Partner AG, con il supporto della Rete dei parchi svizzeri

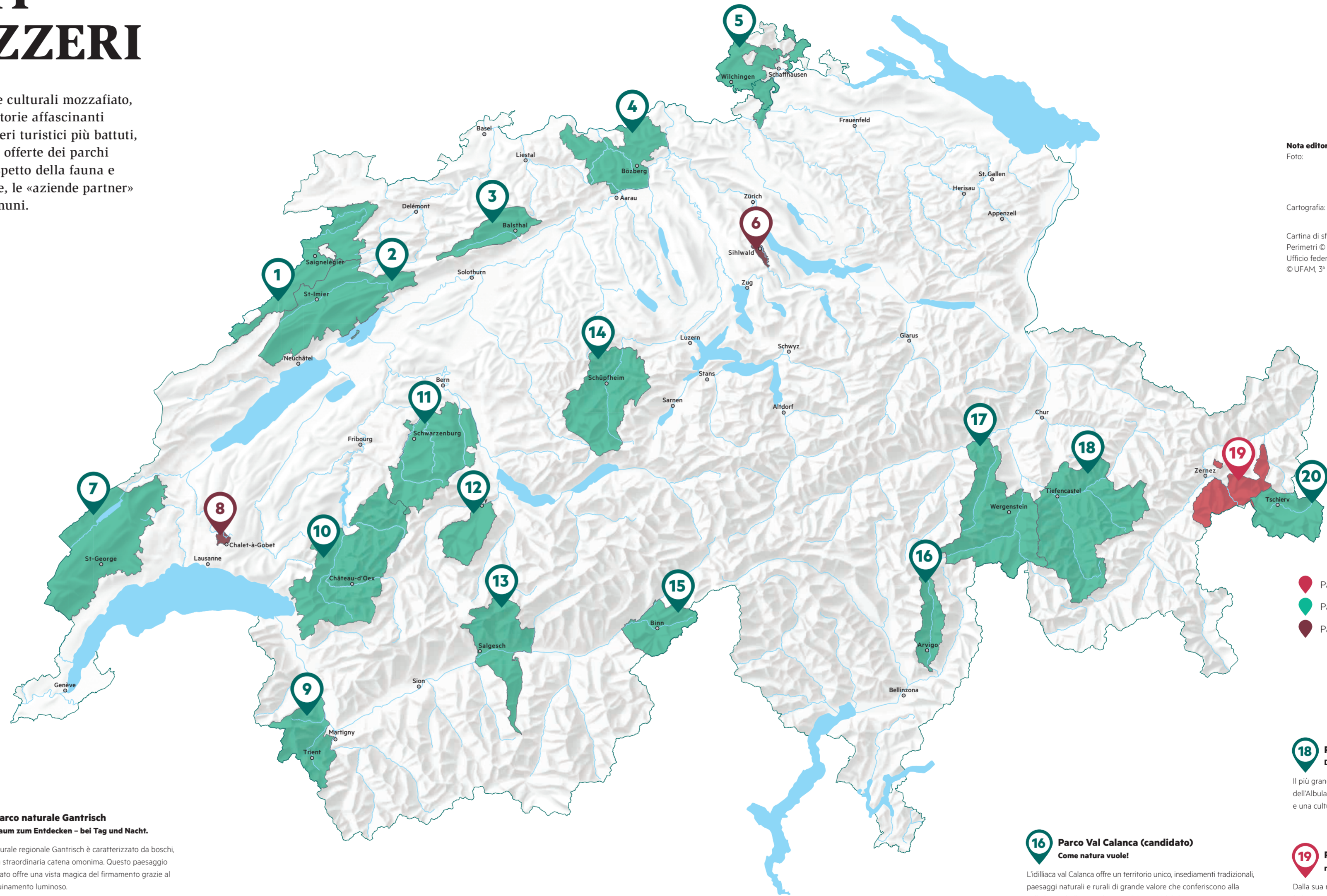
Cartina di sfondo © swisstopo
Perimetri © 1/2023 Rete dei parchi svizzeri/
Ufficio federale dell'ambiente UFAM
© UFAM, 3ª edizione, aprile 2023



-  Parco Nazionale Svizzero
-  Parco naturale regionale
-  Parco naturale periurbano

18 Parc Ela
Der grösste Naturpark der Schweiz!

Il più grande parco naturale della Svizzera è circondato dai passi dell'Albula, del Giulla e del Settimo. Offre una natura primordiale e una cultura che «parla» tre lingue: romancio, italiano e tedesco.

19 Parco Nazionale Svizzero
natura autentica

Dalla sua nascita oltre 100 anni fa, il Parco Nazionale Svizzero è diventato un'oasi selvaggia ineguagliabile. Offre una natura montana incontaminata e una fauna selvaggia.

20 Biosfera Val Müstair
Von Natur aus anders.

I graziosi villaggi grigionesi contrastano con la natura selvaggia. Insieme al Parco Nazionale Svizzero e a parti del comune di Scuol, il parco è considerato inoltre una Riserva della Biosfera UNESCO.

16 Parco Val Calanca (candidato)
Come natura vuole!

L'idilliaca val Calanca offre un territorio unico, insediamenti tradizionali, paesaggi naturali e rurali di grande valore che conferiscono alla valle la sua bellezza selvaggia. Il Parco Val Calanca – un parco come natura vuole – è lieto di accogliere.

17 Parco naturale Beverin
Wo der Capricorn zu Hause ist.

Quattro valli, due culture, un parco: il Parco naturale Beverin è famoso per le sue gole profonde, i nuclei abitati intatti, i laghi cristallini e i fieri e possenti stambecchi.

15 Parco naturale della valle di Binn
Starke Wurzeln. Verborgene Schätze.

La valle di Binn nel Vallese è ricca di minerali ed è considerata la «valle dei tesori nascosti». Oltre ai minerali, questo parco naturale offre una grande varietà di flora e fauna così come villaggi ben conservati.

14 UNESCO Biosfera Entlebuch
visionär. natürlich.

Un universo mistico prende forma nella Riserva della Biosfera UNESCO dell'Entlebuch: torbiere incontaminate si alternano a pascoli alpini idilliaci, sopra i quali svettano le cime dello Schratzenfluh e del Rothorn.

13 Parco naturale Pfyn-Finges
Staunen von Berg bis Tal.

Steppe e biotopi, cittadine e paesini di montagna idilliaci, pendii coltivati a vite e una delle pinete più estese delle Alpi: il Parco naturale vallesano Pfyn-Finges offre una grande varietà e ricchezza in un piccolo territorio.

12 Parco naturale Diemtigtal
Nah, wild, wertvoll.

Con i suoi tesori culturali e il suo paesaggio, il Parco naturale Diemtigtal sorge non lontano da Spiez ed è la meta ideale per gite ed escursioni: i sentieri escursionistici si snodano lungo corsi d'acqua e conducono a pascoli alpini, mentre i percorsi a tema rivelano le bellezze del paesaggio.

10 Parco naturale regionale
Gruyère Pays-d'Enhaut
Un parc à vivre, un parc à partager.

I pascoli rigogliosi, gli chalet con i tetti a scandole, i villaggi storici e gli antichi ponti sul fiume Sarina sono testimoni di una cultura che vanta secoli di storia nel Parco naturale regionale Gruyère Pays-d'Enhaut.

9 Parco della Valle di Trient (candidato)
Naturellement spectaculaire.

Armoniosamente distribuite tra la pianura del Rodano e le montagne del Vallese, le ricchezze del Parco naturale regionale della Valle di Trient si manifestano in una natura selvaggia che offre paesaggi splendidi e saperi tradizionali.

8 Parco naturale periurbano del Jorat
Une terre à vivre au quotidien.

A nord di Losanna, nella regione del Jorat, si trova la più vasta area boschiva continua dell'Altipiano svizzero con sorgenti e zone umide. Il Jorat è dunque un importante hotspot di biodiversità per la regione.

7 Parco naturale Jura vaudois
Harmonieuse diversité.

Dalla cima delle creste ai piedi del Giura passando per i suoi tre passi, il Parco naturale Jura vaudois offre paesaggi tipici e una natura intatta. Il suo patrimonio culturale, le tradizioni viventi e il suo «terroir» rendono questa regione unica nel suo genere.

6 Wildnispark Zürich Sihlwald
Natur erleben, genossen, verstehen.

Il Wildnispark Zürich Sihlwald offre una combinazione unica di boschi, natura selvaggia e animali selvatici in prossimità di Zurigo e Zugo.

1 Parco del Doubs
À contre-courant.

Un fiume calmo o selvaggio, vasti pascoli alberati e città ricche di storia: i paesaggi del Parco del Doubs invitano a rilassarsi. A piedi, in bicicletta o a cavallo, andate alla scoperta di paesaggi naturali intatti e di prodotti locali tipici.

2 Parco regionale Chasseral
La vie grandeur nature.

Vigneti, pascoli e altipiani con gole e vallate si alternano nel Parco regionale Chasseral. I suoi abitanti sono ancora oggi i principali produttori di orologi di alta qualità e formaggi rinomati.

3 Parco naturale Thal
Stille Natur. Lebendiges Thal.

Il Parco naturale Thal è una perla nascosta fra le catene montuose del Giura solettese. Con le sue rovine di castelli, i prati fioriti, i sentieri tematici e i musei, il parco può essere scoperto a piedi o in bicicletta.

4 Parco del Giura argoviese
Unsere grüne Schatzkammer.

Il Parco del Giura argoviese si estende sulle colline del Giura corrugato e del Giura tabulare fra Brugg, Laufenburg, Rheinfelden e Aarau. È un'area naturale e ricreativa da scoprire e gustare.

5 Parco naturale regionale Sciaffusa
Rhein ins Vergnügen, raus aufs Land.

È l'unico parco naturale svizzero a superare i confini nazionali e comprende anche due comuni tedeschi. Il paesaggio è caratterizzato da vigneti, dalle colline del Randen e dal Reno.

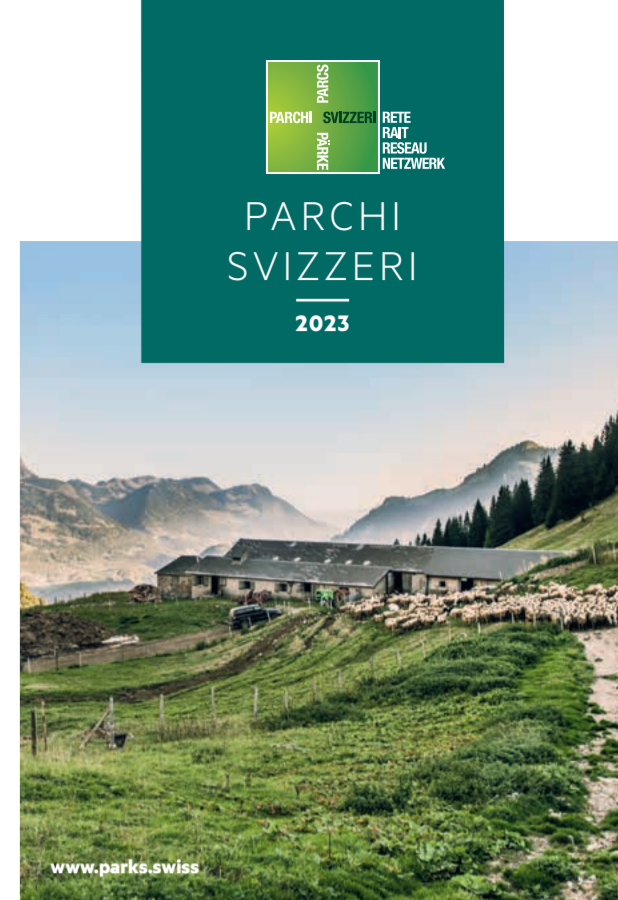
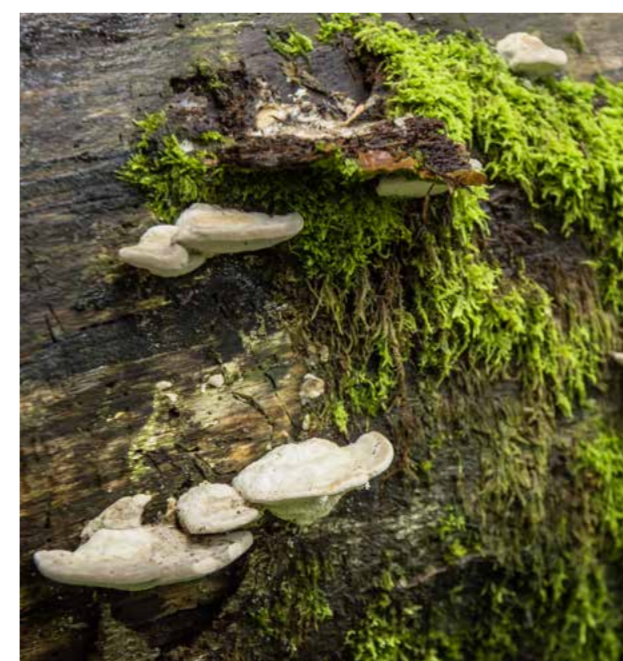
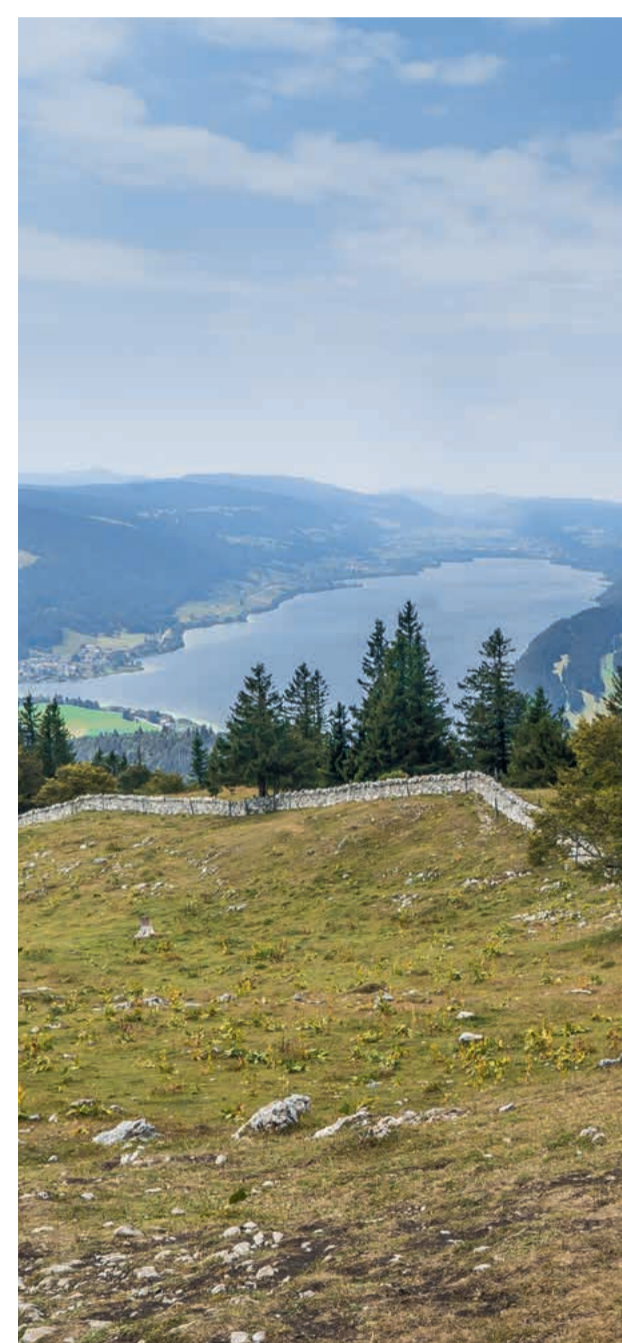

L'applicazione dei parchi svizzeri, una vera e propria guida tascabile!

Scoprite le più belle escursioni nei parchi svizzeri. A piedi, in bicicletta o in e-bike, troverete numerosi suggerimenti per la primavera, l'estate e l'autunno, nonché le attrazioni naturali e culturali da vedere e gli indirizzi migliori per mangiare e dormire. L'applicazione offre anche buoni consigli per l'inverno: percorsi per le ciaspole, passeggiate invernali o piste da slitta.



DISPONIBILE SU  

Visitate i parchi con i mezzi pubblici: è facile e protegge la natura!

Scoprite le varie offerte dei 20 parchi: escursioni guidate nella natura e nel cuore di antichi villaggi, mercati con prodotti regionali, concerti e gite a tema per le famiglie – i parchi offrono una miriade di tesori da vivere che vale la pena esplorare!

Ulteriori informazioni:
www.parks.swiss

